

BEBAUUNGSPLAN WOHNGEBIET "EUTSCHÜTZ II" GEMEINDE BANNEWITZ

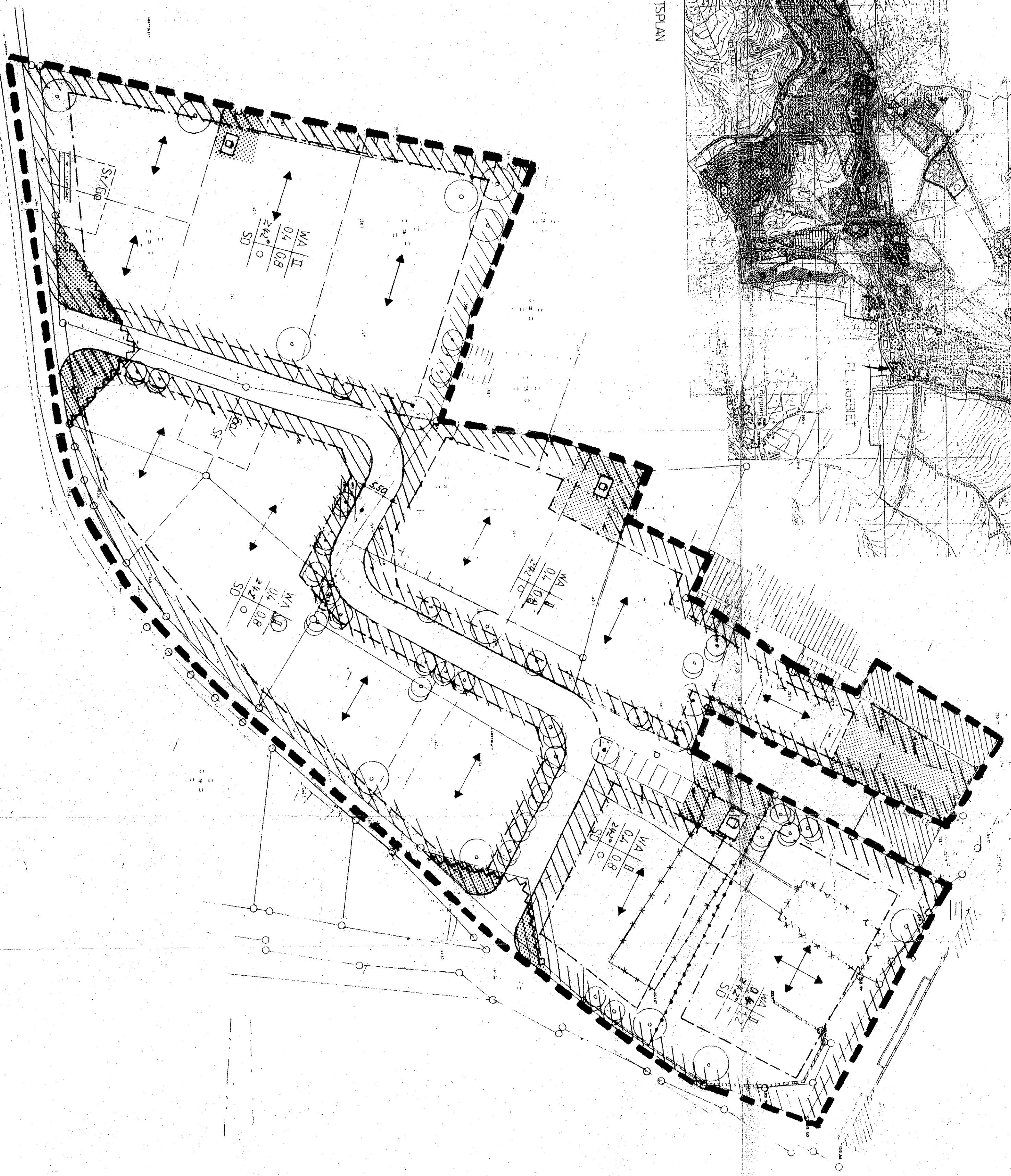

ÜBERSICHTSPLAN



ZEICHENERKLÄRUNG

PLANTZICHEN	ZEICHENERKLÄRUNG	RECHTSSTATUS
	GRENZE DES BAUPLANES GEMEINSCHAFTLICHES GEMEINDEGEBIETES	§ 9 (1) 7. Baugb
	GRENZE DES BAUPLANES GEMEINSCHAFTLICHES GEMEINDEGEBIETES	§ 20 Baugb
	BAUWERKE	§ 23 (1) 1 Baugb
	ALLE GEMEINSCHAFTLICHEN BAUWERKE	§ 5 Baugb
	ALLE BAUWERKE	§ 20 (1) 1 Baugb
	ALLE BAUWERKE	§ 23 Baugb
	ALLE BAUWERKE	§ 19 Baugb
	ALLE BAUWERKE	§ 20 Baugb
	ALLE BAUWERKE	§ 22 Baugb
	ALLE BAUWERKE	§ 23 Baugb
	ALLE BAUWERKE	§ 24 Baugb
	ALLE BAUWERKE	§ 25 Baugb
	ALLE BAUWERKE	§ 26 Baugb
	ALLE BAUWERKE	§ 27 Baugb
	ALLE BAUWERKE	§ 28 Baugb
	ALLE BAUWERKE	§ 29 Baugb
	ALLE BAUWERKE	§ 30 Baugb
	ALLE BAUWERKE	§ 31 Baugb
	ALLE BAUWERKE	§ 32 Baugb
	ALLE BAUWERKE	§ 33 Baugb
	ALLE BAUWERKE	§ 34 Baugb
	ALLE BAUWERKE	§ 35 Baugb
	ALLE BAUWERKE	§ 36 Baugb
	ALLE BAUWERKE	§ 37 Baugb
	ALLE BAUWERKE	§ 38 Baugb
	ALLE BAUWERKE	§ 39 Baugb
	ALLE BAUWERKE	§ 40 Baugb
	ALLE BAUWERKE	§ 41 Baugb
	ALLE BAUWERKE	§ 42 Baugb
	ALLE BAUWERKE	§ 43 Baugb
	ALLE BAUWERKE	§ 44 Baugb
	ALLE BAUWERKE	§ 45 Baugb
	ALLE BAUWERKE	§ 46 Baugb
	ALLE BAUWERKE	§ 47 Baugb
	ALLE BAUWERKE	§ 48 Baugb
	ALLE BAUWERKE	§ 49 Baugb
	ALLE BAUWERKE	§ 50 Baugb
	ALLE BAUWERKE	§ 51 Baugb
	ALLE BAUWERKE	§ 52 Baugb
	ALLE BAUWERKE	§ 53 Baugb
	ALLE BAUWERKE	§ 54 Baugb
	ALLE BAUWERKE	§ 55 Baugb
	ALLE BAUWERKE	§ 56 Baugb
	ALLE BAUWERKE	§ 57 Baugb
	ALLE BAUWERKE	§ 58 Baugb
	ALLE BAUWERKE	§ 59 Baugb
	ALLE BAUWERKE	§ 60 Baugb

VERFAHRENSVERMERKE

Der Gemeinderat hat am 3.5.94
gemäß § 1 (3) 1 des Baugesetzbuchs die
aufgeschlossene Bebauungsplan-
unterschiedliche WVGs gemäß § 2 (1)
des Baugb am 21.9.92 ortsbe-
kannt gemacht.
Bannewitz, den 21.9.92
M. Wlodek
(Bürgermeister)

Die in Betracht kommenden Tri-
ger öffentlichen Belange wurden
gemäß § 4 Baugb bei der Plan-
aufstellung beteiligt.
Bannewitz, den 21.9.92
M. Wlodek
(Bürgermeister)

Der Bebauungsplanentwurf einschließlich textlicher Festsetzung und
Begründung gemäß § 2 (2) Baugb hat über die Dauer eines Monats
zum Liegen des 21.9.92 in der Gemeindeverwaltung Bannewitz
ort und Dauer der Auslegung wurden am 10.4.92 mit dem Hinweis
ortsbekannt gemacht, daß Bedenken und Anregungen während
der Auslegungstrist vorgebracht werden können.
Bannewitz, den 21.9.92
M. Wlodek
(Bürgermeister)

Dieser Bebauungsplan ein-
schließlich der Begründung
wurde am 21.9.92 in der
Gemeindeverwaltung Bannewitz
einsehbar gemacht.
Bannewitz, den 21.9.92
M. Wlodek
(Bürgermeister)

Der Gemeinderat hat am 18.9.92
gemäß § 1 des Baugesetzbuchs
den Bebauungsplan gemäß
§ 2 (1) des Baugesetzbuchs
aufgeschlossene Bebauungsplan-
unterschiedliche WVGs gemäß § 2 (1)
des Baugb am 21.9.92 ortsbe-
kannt gemacht.
Bannewitz, den 21.9.92
M. Wlodek
(Bürgermeister)

AUFGESTELLT AM: 11.08.1992

PLANVERFASSER:

MAßSTAB 1:500

BTU Wohn- und Industriebau GmbH
Planungsbüro
Lieskestraße 1
0-8053 Dresden
Tel. 537445
Fax 537446

Gemäß § 24a Abs. 1 Nr. 4 Baugb genehmigt
mit Bescheid des Regierungspräsidiums
Dresden vom 21.11.92 (AS 24/92/11/14)
Im Auftrag
P. Wlodek
Regier. Dresden, den 21.11.92
Bannewitz
Stauf u. Engelke & Co.
Regier. Dresden